

test



10801-10850 Pages  
Bk 10001-15000 Pages  
Col 1-5000 Pages

G2000 SN=KMEY07139 LTN V3.040 ST=2022/02/10-09:21 LPT=2022/09/20-14:49  
D=000.0  
DL=01000  
DD=0 DT=0  
ER(ER0=5B00 ER1=1000 ER2=1300 ER3=1000 ER4=1300)  
PC(M=005 R=017 S=000 T=0029 D=0017 C=001 I=025)  
TPAGE(TTL=10798 COPY=01769)  
HPAGE(BK=3 CL=1)  
CH\_NEW\_BK(STD=00001)  
CH\_NEW\_CL(STD=00001)  
CH\_BK=000  
CH\_CL=000  
P\_ON(S=00315)  
A\_REG=0 M\_REG=0  
ASF PAGE(ALL=10798 PP=10798 Photo1=00000 Photo2=00000 Photo3=00000  
Matto=00000 EV=00000)  
EDGE=00050 4x6+KG=00000  
EROM CLR=00  
SC(TTL=01959 PC=00178 COPY=01781)

- EEPROM Information <Hex.> - ENG0

Address	+0	+2	+4	+6	+8	+A	+C	+E	+10	+12	+14	+16	+18	+1A	+1C	+1E	+20	+22	+24	+26	+28	+2A	+2C	+2E
00000000	3A26	0000	A29C	0302	0007	0000	0000	0000	0000	843B	4631	3642	4441	0000	1900	0000	0000	0000	0000	0000	0000	0000	4D4B	5945
00000030	3730	3331	0039	0000	0000	0000	0000	0000	0000	0000	0190	018E	1AEA	0001	1882	0001	0000	0000	3347	0001	0069	0000	0000	0000
00000060	1527	0005	3CC0	0008	0000	0000	9AAE	4000	0006	F003	2903	0000	08A0	0000	9090	006C	3B10	008C	129A	0056	2698	0070	4A88	0005
00000090	8786	0000	A606	0000	BAC0	0000	2222	0000	0000	0000	0000	0000	F9BF	01A7	F9BF	01A7	0000	0000	0000	0000	0000	1C3C	7E27	803E
000000C0	0000	987F	0034	003C	0000	0000	0000	0000	0000	0000	0000	003C	0000	0000	3C00	0000	0000	125A	01A3	125A	01A3	0000		

- EEPROM Information <Hex.> - ENG5

Address	+0	+2	+4	+6	+8	+A	+C	+E	+10	+12	+14	+16	+18	+1A	+1C	+1E	+20	+22	+24	+26	+28	+2A	+2C	+2E
00000000	4D17	0000	9505	10A0	0000	0000	0000	040C	0000	0000	0000	0000	0000	0000	0000	0001	0000	0000	0000	0000	0000	0802	0004	0000
00000030	0000	0000	0000	0000	0000	0000	0000	0000	0000	0000	0000	0000	0000	0000	0000	0000	0000	0000	0000	0000	0000	0000	0000	0000
00000060	0000	0000	0000	0000	0000	0000	0000	0000	0000	3132	3030	3730	3030	0000	8A46	0F9A	F9D9	01A7	1231	01A3	0004	0000	0000	0088
00000090	0001	0003	0001	0003	0076	0138	00EA	0D8C	0106	01AB	010E	0000	0000	0000	0000	1411	4410	1901	0101	0000	0000	0000	0000	0000
000000C0	0000	0032	F9CC	01A7	4A27	01A7	3836	0088	008E	0000	0001	0000	0000	0000	0006	18F8	0003	2898	035A	0062	0057	000E	0C12	029C
000000F0	0089	0009	0003	18F8	0000	0000	0000	0000	0000	0003	0000	0000	2898	0003	18F8	0000	0003	2A2C	2898	0003	0000	0000	0000	06E9
00000120	0000	0000	0000	0000	0000	0000	0000	0000	0000	2A2E	0000	2A2E	0000	0000	0000	0000	0000	0000	0000	0000	0150	0820	0000	07A7
00000150	0082	06F5	0A0A	0020	0000	0000	0000	0000	0000	1100	058A	012F	0000	0000	0000	0000	0000	00C1	02F8	001C	0000	0000	283E	0000
00000180	003E	0000	0000	0000	0000	0000	0000	0019	0000	0400	7350	0B14	69C5	1CF7	6804	0B64	9640	055C	0000	0000	0000	0000		

Copia BvN

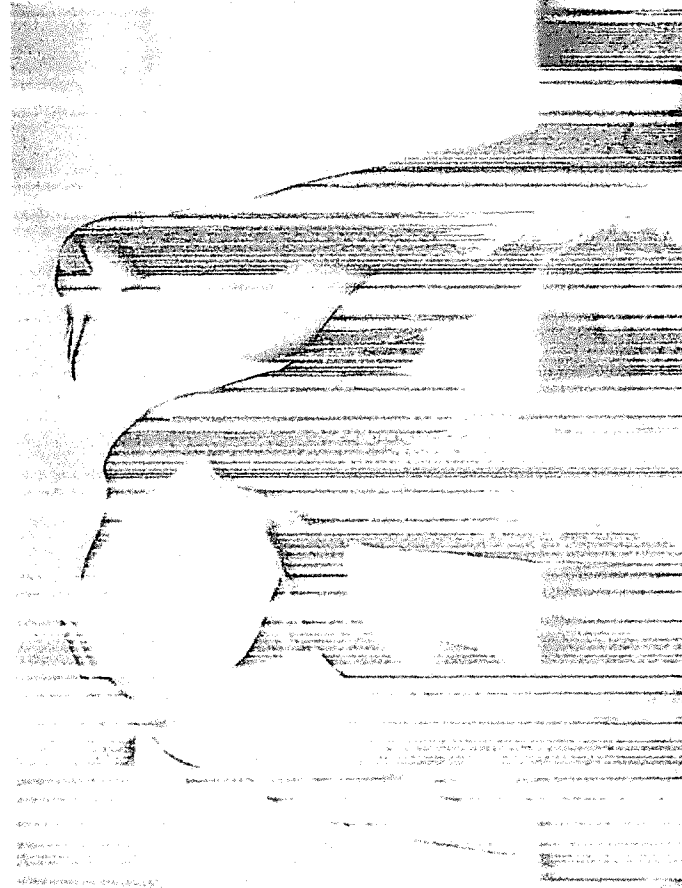
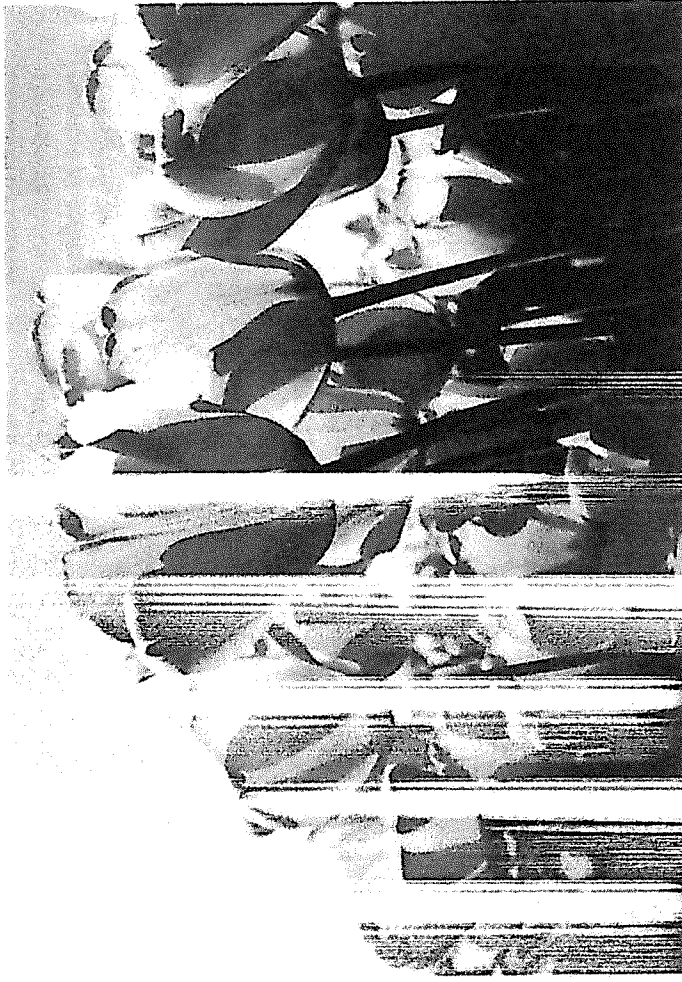
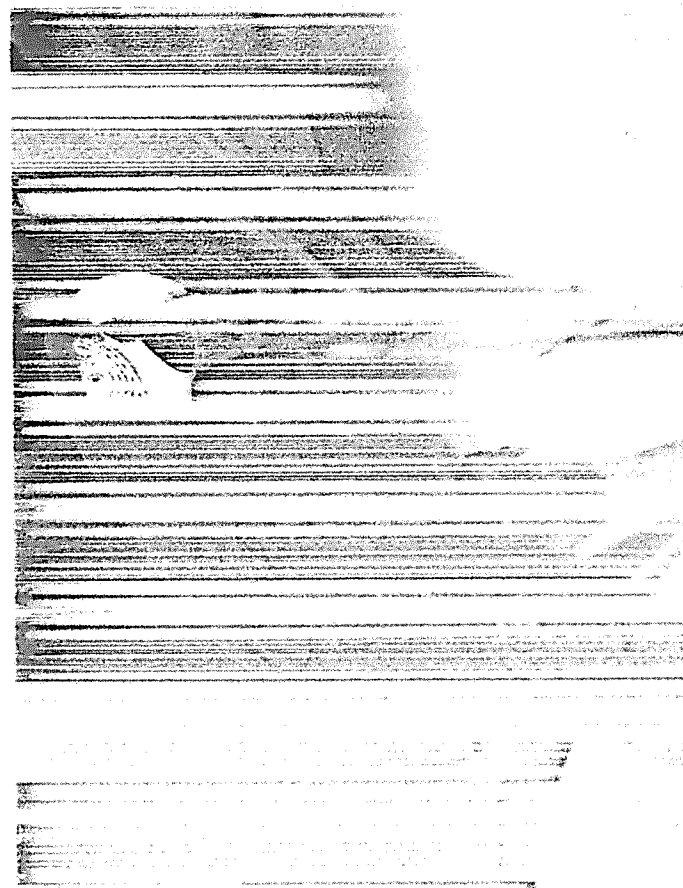
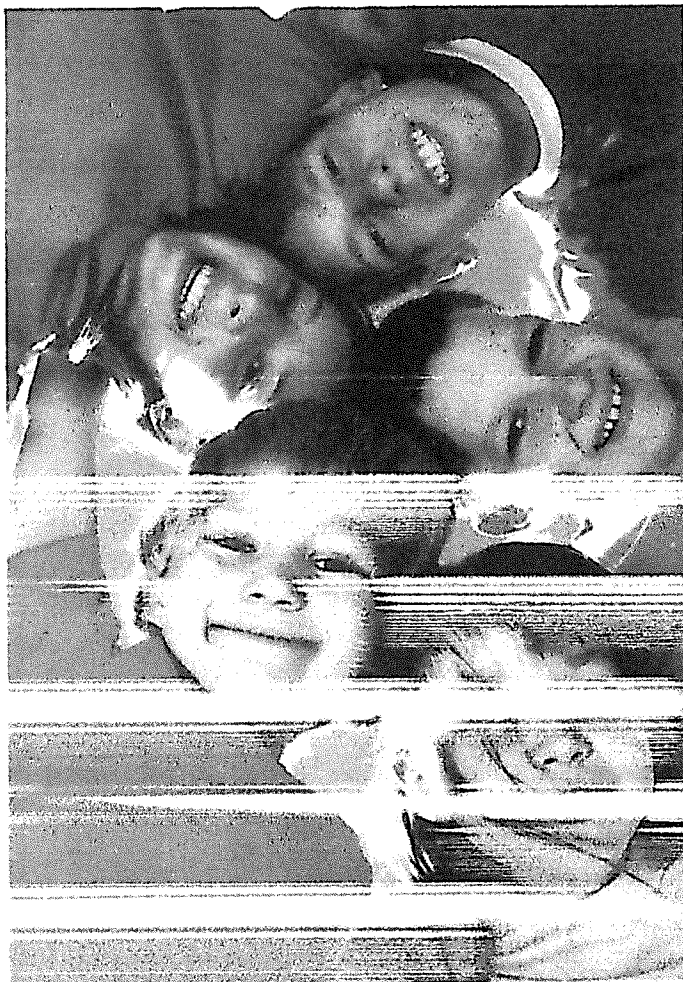



Copia Color





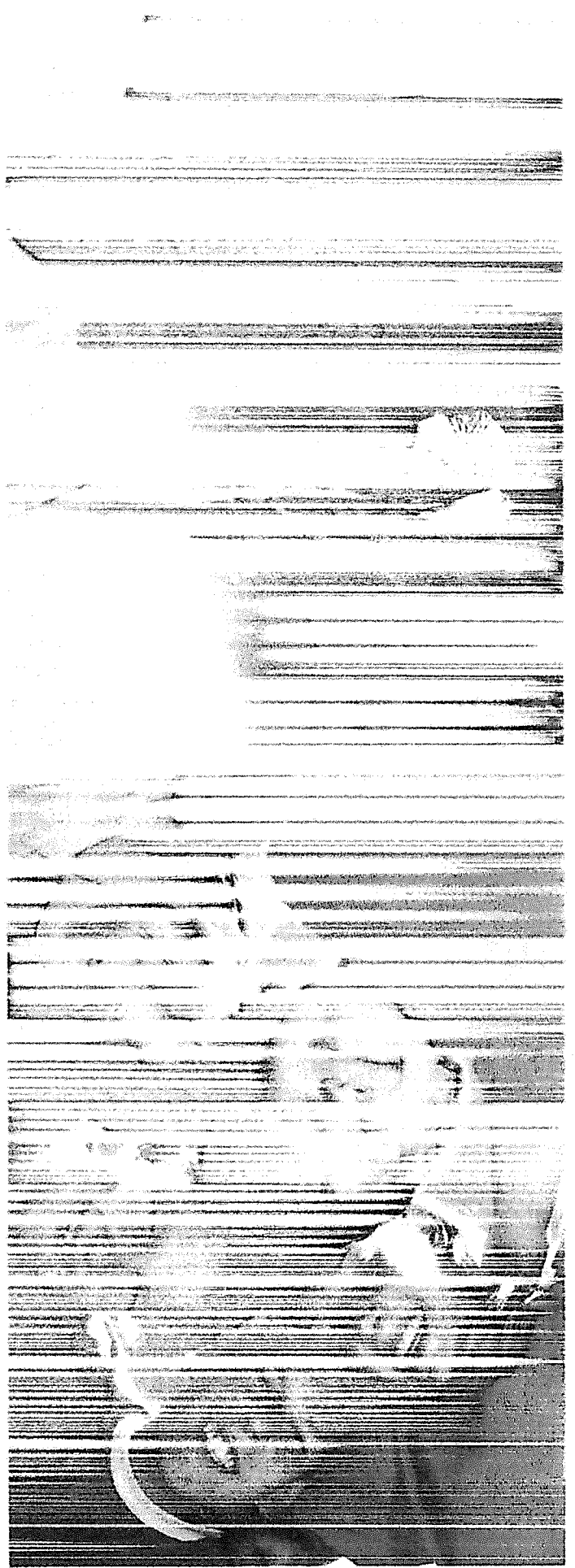
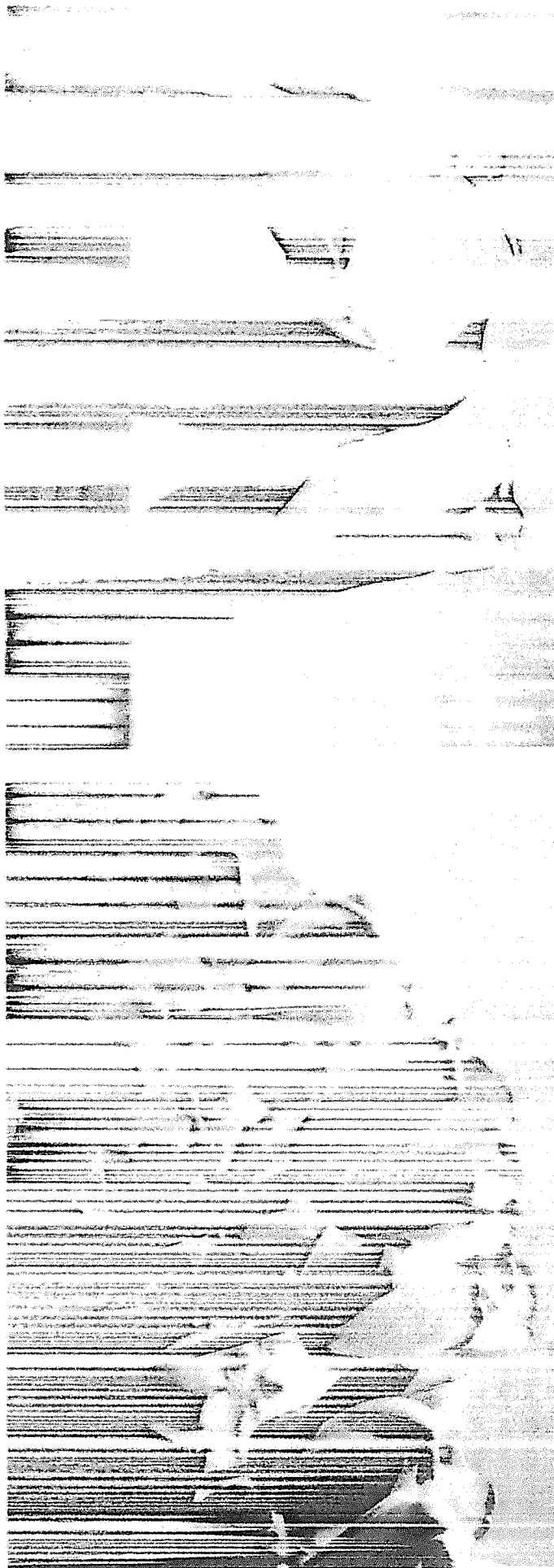



## Página de prueba de la impresora de Windows

Instaló correctamente su Canon G2000 series Printer en SOPORTE.

### PROPIEDADES DE LA IMPRESORA

Hora de envío: 10:27:12 a. m.  
Fecha: 26/09/2022  
Nombre de usuario: SOPORTE\SOPORTE TECNICO  
Nombre del equipo: SOPORTE  
Nombre de impresora: Canon G2000 series Printer  
Modelo de impresora: Canon G2000 series Printer  
Compatibilidad de color: Sí  
Nombres de puerto: USB012  
Formato de datos: RAW  
Nombre de recurso compartido de impresora:  
Procesador de impresión: Canon G2000 series Print Processor  
Entorno de SO: Windows x64

### PROPIEDADES DE CONTROLADOR DE IMPRESIÓN

Nombre del controlador: Canon G2000 series Printer  
Tipo de controlador: Tipo 3: modo usuario  
Versión del controlador: 2.91.2.10

### ARCHIVOS DE CONTROLADOR DE IMPRESORA ADICIONALES

C:\WINDOWS\system32\spool\DRIVERS\x64\3\CNMLRCX.DLL  
C:\WINDOWS\system32\spool\DRIVERS\x64\3\CNMCBCX.DLL  
C:\WINDOWS\system32\spool\DRIVERS\x64\3\CNMICCX.DLL  
C:\WINDOWS\system32\spool\DRIVERS\x64\3\CNMDCCX.DLL  
C:\WINDOWS\system32\spool\DRIVERS\x64\3\CNMD5CX.DLL  
C:\WINDOWS\system32\spool\DRIVERS\x64\3\CNMURCX.DLL  
C:\WINDOWS\system32\spool\DRIVERS\x64\3\CNMSRCX.DLL  
C:\WINDOWS\system32\spool\DRIVERS\x64\3\CNMINCX.INI  
C:\WINDOWS\system32\spool\DRIVERS\x64\3\CNMSMCX.DLL  
C:\WINDOWS\system32\spool\DRIVERS\x64\3\CNMHOCX.DLL  
C:\WINDOWS\system32\spool\DRIVERS\x64\3\CNMSSCX.SMR  
C:\WINDOWS\system32\spool\DRIVERS\x64\3\CNMSDCX.DLL  
C:\WINDOWS\system32\spool\DRIVERS\x64\3\CNMBCX.DLL  
C:\WINDOWS\system32\spool\DRIVERS\x64\3\CNMURCX.DLL  
C:\WINDOWS\system32\spool\DRIVERS\x64\3\CNMBCX.DLL  
C:\WINDOWS\system32\spool\DRIVERS\x64\3\CNMOPCX.DLL

...





## Página de prueba de la impresora de Windows

Instaló correctamente su Canon G2000 series Printer en SOPORTE.

### PROPIEDADES DE LA IMPRESORA

Hora de envío: 10:28:51 a. m.  
Fecha: 26/09/2022  
Nombre de usuario: SOPORTE\SOPORTE TECNICO  
Nombre del equipo: SOPORTE  
Nombre de impresora: Canon G2000 series Printer  
Modelo de impresora: Canon G2000 series Printer  
Compatibilidad de color: Sí  
Nombres de puerto: USB012  
Formato de datos: RAW  
Nombre de recurso compartido de impresora:  
Procesador de impresión: Canon G2000 series Print Processor  
Entorno de SO: Windows x64

### PROPIEDADES DE CONTROLADOR DE IMPRESIÓN

Nombre del controlador: Canon G2000 series Printer  
Tipo de controlador: Tipo 3: modo usuario  
Versión del controlador: 2.91.2.10

### ARCHIVOS DE CONTROLADOR DE IMPRESORA ADICIONALES

C:\WINDOWS\system32\spool\DRIVERS\x64\3\CNMLRCX.DLL  
C:\WINDOWS\system32\spool\DRIVERS\x64\3\CNMCBCX.DLL  
C:\WINDOWS\system32\spool\DRIVERS\x64\3\CNMICCX.DLL  
C:\WINDOWS\system32\spool\DRIVERS\x64\3\CNMDCCX.DLL  
C:\WINDOWS\system32\spool\DRIVERS\x64\3\CNMD5CX.DLL  
C:\WINDOWS\system32\spool\DRIVERS\x64\3\CNMURCX.DLL  
C:\WINDOWS\system32\spool\DRIVERS\x64\3\CNMSRCX.DLL  
C:\WINDOWS\system32\spool\DRIVERS\x64\3\CNMINCX.INI  
C:\WINDOWS\system32\spool\DRIVERS\x64\3\CNMSMCX.DLL  
C:\WINDOWS\system32\spool\DRIVERS\x64\3\CNMHOCX.DLL  
C:\WINDOWS\system32\spool\DRIVERS\x64\3\CNMSSCX.SMR  
C:\WINDOWS\system32\spool\DRIVERS\x64\3\CNMSDCX.DLL  
C:\WINDOWS\system32\spool\DRIVERS\x64\3\CNMSQCX.DLL  
C:\WINDOWS\system32\spool\DRIVERS\x64\3\CNMEICX.DLL  
C:\WINDOWS\system32\spool\DRIVERS\x64\3\CNMUBCX.DLL  
C:\WINDOWS\system32\spool\DRIVERS\x64\3\CNMOPCX.DLL

...



Impresión calidad Alta.





Impresión  
calidad  
Estandar.

